



รายงานผลการใช้จ่ายงบประมาณ ประจำปีงบประมาณ พ.ศ. 2566

รอบไตรมาสที่ 1 (เดือนตุลาคม 2565 – ธันวาคม 2565)

## รายงานผลการใช้จ่ายงบประมาณ ประจำปีงบประมาณ พ.ศ. 2566 รอบ ไตรมาสที่ 1 (เดือนตุลาคม 2565 – ตุลาคม 2565)

ตามที่คณะกรรมการท่องเที่ยวและการโรงแรม ได้รับจัดสรรงบประมาณรายจ่าย ประจำปีงบประมาณ พ.ศ. 2566 ดังนี้

1. ต้นปีงบประมาณ จำนวนงบประมาณที่ได้รับจัดสรรทั้งสิ้น 65,636,160 บาท โดยแบ่งเป็น งบประมาณเงินแผ่นดิน จำนวน 16,538,260 บาท งบประมาณเงินรายได้ จำนวน 41,595,900 บาท และงบประมาณเงินสะสม จำนวน 7,502,000 บาท
2. รับโอนงบประมาณเพิ่มเติมระหว่างปีงบประมาณเงินรายได้ จากหน่วยงานอื่นภายในมหาวิทยาลัย จำนวน 529,368 บาท (รับโอนจาก กองกิจการนิสิต และกองส่งเสริมการวิจัยและบริการวิชาการ)
3. โอนเปลี่ยนแปลงงบประมาณเงินรายได้ไปยังหน่วยงานอื่นภายในมหาวิทยาลัย จำนวน 116,450 บาท (กองประชาสัมพันธ์และกิจการต่างประเทศ และกองแผนงาน )

ดังนั้นรวมงบประมาณรายจ่ายประจำปีงบประมาณ พ.ศ. 2566 (ข้อ 1+ ข้อ 2- ข้อ 3) จำนวนทั้งสิ้น 66,049,078 บาท

### ตารางที่ 1 สรุปงบประมาณที่ได้รับจัดสรร ประจำปีงบประมาณ พ.ศ. 2566

แหล่งเงิน (1)	จัดสรรต้นปี (2)	รับโอน (3)	โอนออก (4)	คงเหลือจัดสรร (5) = (2)+(3)-(4)
เงินแผ่นดิน	16,538,260	-	-	16,538,260
เงินรายได้	41,595,900	529,368	116,450	42,008,818
เงินสะสม	7,502,000	-	-	7,502,000
<b>รวม</b>	<b>65,636,160</b>	<b>529,368</b>	<b>116,450</b>	<b>66,049,078</b>

ในการนี้ขอรายงานสรุปผลการใช้จ่ายงบประมาณ ประจำปีงบประมาณ พ.ศ. 2566 คณะกรรมการท่องเที่ยวและการโรงแรม มหาวิทยาลัยมหาสารคาม รอบไตรมาสที่ 1 (เดือนตุลาคม 2565 – ธันวาคม 2565) มีรายละเอียดดังนี้

1. ผลการใช้จ่ายงบประมาณในภาพรวม จำแนกตามงบรายจ่าย

ผลการใช้จ่ายงบประมาณในภาพรวมทั้งเงินรายได้และเงินแผ่นดิน ตามงบรายจ่าย ในรอบไตรมาสที่ 1 ตั้งแต่เดือน ตุลาคม 2565– ธันวาคม 2565 มีแผนการเบิกจ่ายเงินที่จำนวน 10,464,300 บาท (สิบล้านสี่แสนหกหมื่นสี่พันสามร้อยบาทถ้วน) และผลการเบิกจ่ายจริงอยู่ที่จำนวน 9,928,718.38 บาท (เก้าล้านเก้าแสนสองหมื่นแปดพันเจ็ดร้อยสิบแปดบาทสามสิบบแปดสตางค์) ใช้ไปคิดเป็นร้อยละ 94.88 จากแผนการเบิกจ่ายรอบไตรมาสที่ 1

แผนและผลการเบิกจ่ายงบประมาณ ไตรมาสที่ 1 (ตุลาคม 2565 – ธันวาคม 2565)		
แผน	ผล	ร้อยละ
10,464,300 บาท	9,928,718.38 บาท	94.88

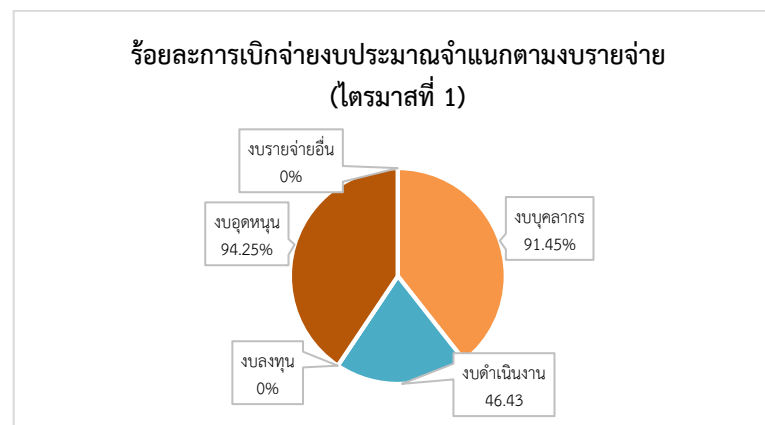

ตารางที่ 2 สรุปผลการใช้จ่ายงบประมาณในภาพรวมทั้งเงินรายได้และเงินแผ่นดิน จำแนกตามงบรายจ่าย

งบรายจ่าย	งบประมาณแผ่นดิน				งบประมาณเงินรายได้				สรุปภาพรวม			
	เดือน ตุลาคม 2565 - ธันวาคม 2565				เดือน ตุลาคม 2565 - ธันวาคม 2565				เดือน ตุลาคม 2565 - ธันวาคม 2565			
	จัดสรร	แผน	เบิกจ่าย		จัดสรร	แผน	เบิกจ่าย		จัดสรร	แผน	เบิกจ่าย	
			เบิก	% แผน			เบิก	% แผน			เบิก	% แผน
งบบุคลากร	1,130,440	296,700	299,730.00	101.02	2,703,100	675,750	589,599.36	87.25	3,833,540	972,450	889,329.36	91.45
งบดำเนินงาน	-	-	-	-	12,368,600	1,365,700	634,082.22	46.43	12,368,600	1,365,700	634,082.22	46.43
งบลงทุน	-	-	-	-	2,640,700	-	890,129.30	-	10,142,700	-	890,129.30	-
งบอุดหนุน	15,407,820	4,036,300	3,929,017.50	97.34	17,121,500	3,937,350	3,586,160.00	91.08	32,529,320	7,973,650	7,515,177.50	94.25
งบรายจ่ายอื่น	-	-	-	-	6,762,000	152,500	-	-	6,762,000	152,500	-	-
รวมทั้งสิ้น	16,538,260	4,333,000	4,228,747.50	97.59	41,595,900	6,131,300	5,699,970.88	92.97	65,636,160	10,464,300	9,928,718.38	94.88

ตารางที่ 3 สรุปผลการใช้จ่ายงบประมาณ จำแนกตามหลักสูตร/หน่วยงานย่อย

จำแนกตามหลักสูตร/หน่วยงานย่อย	เงินแผ่นดิน		เงินรายได้		ร้อยละการเบิกจ่าย
	แผน	เบิกจ่าย	แผน	เบิกจ่าย	
สำนักงานเลขานุการ	4,333,000	4,228,747.50	-	-	97.59
สำนักงานเลขานุการ (ระดับปริญญาตรี)	-	-	3,450,600	2,656,470.88	76.99
สำนักงานเลขานุการ (ระดับบัณฑิตศึกษา)	-	-	57,800	8,960	15.50
ศศ.บ.การจัดการการท่องเที่ยว	-	-	2,387,900	2,839,200	118.90
ศศ.บ.การจัดการโรงแรม	-	-	-	-	-
ศศ.บ.การจัดการการท่องเที่ยว (หลักสูตรภาษาอังกฤษ)	-	-	-	-	-
ศศ.ม.การจัดการการท่องเที่ยวและการโรงแรม	-	-	10,000	31,540	315.40
ปร.ด.การจัดการการท่องเที่ยวและการโรงแรม	-	-	220,000	163,800	74.46
รวมผลการใช้จ่ายงบประมาณ	4,333,000	4,228,748	6,126,300	5,699,971	94.88

### ร้อยละการเบิกจ่ายจำแนกตามหลักสูตร/หน่วยงานย่อย

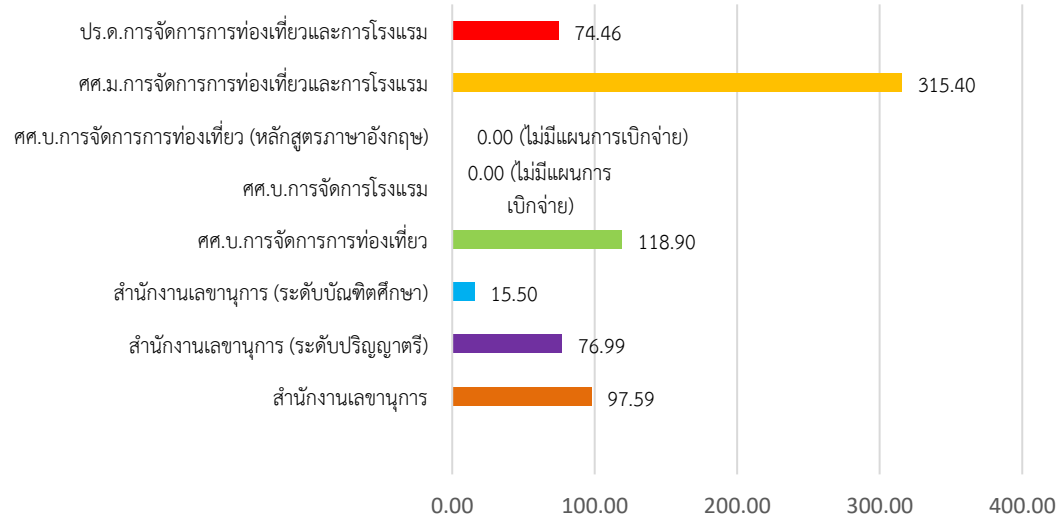

ตารางที่ 4 สรุปผลการใช้จ่ายงบประมาณในภาพรวมทั้งเงินรายได้และเงินแผ่นดิน จำแนกตามรายการรหัสงบประมาณ

ที่	รหัสบ:รายการ	รายเดือน						ไตรมาสที่ 1	
		ต.ค.		พ.ย.		ธ.ค.		รวมทั้งสิ้น	
		แผน	เบิก	แผน	เบิก	แผน	เบิก	แผน	เบิก
งบประมาณเงินแผ่นดิน		1,336,000.00	3,830,967.50	1,426,000.00	102,870.00	1,571,000.00	294,910.00	4,333,000.00	4,228,747.50
1	6610904101:อัตราเดิม	98,900.00	96,950.00	98,900.00	102,870.00	98,900.00	99,910.00	296,700.00	299,730.00
2	6610904102:อัตราเดิม	1,237,100.00	3,734,017.50	1,327,100.00	-	1,237,100.00	-	3,801,300.00	3,734,017.50
3	6610904103:วัสดุการศึกษา	-	-	-	-	235,000.00	195,000.00	235,000.00	195,000.00
งบประมาณเงินรายได้		884,400.00	597,119.36	1,293,900.00	1,271,747.79	3,953,000.00	3,831,103.73	6,131,300.00	5,699,970.88
สำนักงานเลขานุการ (ระดับปริญญาตรี)		732,800.00	597,119.36	1,188,300.00	561,647.79	1,529,500.00	1,497,703.73	3,450,600.00	2,656,470.88
1	6620904136:พนักงานขับรถยนต์	7,900.00	7,900.00	7,900.00	7,900.00	7,900.00	7,900.00	23,700.00	23,700.00
2	6620904173:นักวิชาการคอมพิวเตอร์	13,300.00	13,300.00	13,300.00	13,300.00	13,300.00	13,300.00	39,900.00	39,900.00
3	6620904174:เจ้าหน้าที่บริหารงานทั่วไป	39,900.00	39,041.94	39,900.00	39,900.00	39,900.00	39,900.00	119,700.00	118,841.94
4	6620904175:นักวิชาการศึกษา	53,200.00	52,341.94	53,200.00	53,200.00	53,200.00	53,200.00	159,600.00	158,741.94
5	6620904176:ผู้ปฏิบัติงานบริหาร	20,400.00	20,400.00	20,400.00	20,400.00	20,400.00	20,400.00	61,200.00	61,200.00
6	6620904177:พนักงานขับรถยนต์	7,900.00	-	7,900.00	-	7,900.00	-	23,700.00	-
7	6620904178:พนักงานประกอบอาหาร	8,300.00	8,300.00	8,300.00	8,300.00	8,300.00	8,300.00	24,900.00	24,900.00

ที่	รหัสงบ:รายการ	รายเดือน						ไตรมาสที่ 1	
		ต.ค.		พ.ย.		ธ.ค.		รวมทั้งสิ้น	
		แผน	เบิก	แผน	เบิก	แผน	เบิก	แผน	เบิก
8	6620904179:พนักงานประกอบอาหาร	7,590.00	7,590.00	7,590.00	7,590.00	7,590.00	7,590.00	22,770.00	22,770.00
9	6620904180: พนักงานสถานที่	22,770.00	22,035.48	22,770.00	22,770.00	22,770.00	22,770.00	68,310.00	67,575.48
10	6620904181:พนักงานทั่วไป	7,590.00	7,590.00	7,590.00	7,590.00	7,590.00	7,590.00	22,770.00	22,770.00
11	6620904182:อาจารย์ (ป.โท)	16,400.00	16,400.00	16,400.00	16,400.00	16,400.00	16,400.00	49,200.00	49,200.00
12	6620904183:อาจารย์ (ป.เอก)	20,000.00	-	20,000.00	-	20,000.00	-	60,000.00	-
13	6620904187: เงินประจำตำแหน่งผู้บริหาร	87,200.00	83,700.00	87,200.00	82,393.33	87,200.00	83,700.00	261,600.00	249,793.33
14	6620904117:ค่าตอบแทนนิสิตช่วยปฏิบัติงาน	-	-	-	-	20,000.00	-	20,000.00	-
15	6620904189:ค่าตอบแทนการปฏิบัติงานนอกเวลา ราชการ	5,000.00	-	5,000.00	10,080.00	30,000.00	3,100.00	40,000.00	13,180.00
16	6620904190:ค่าตอบแทนคณะกรรมการ	-	-	-	-	10,000.00	-	10,000.00	-
17	6620904191:ค่าตอบแทนพนักงานขับรถ	-	-	-	150.00	1,400.00	-	1,400.00	150.00
18	6620904192:ค่าเบี้ยประชุมคณะกรรมการ	13,500.00	7,300.00	9,900.00	7,800.00	9,900.00	-	33,300.00	15,100.00
19	6620904215:ค่าสอน	-	-	-	-	-	-	-	-
20	6620904184:เงินสมทบกองทุนเงินทดแทน	-	-	-	-	-	-	-	-
21	6620904196:ค่าจ้างเหมาซ่อมแซมและบำรุงรักษาระบบ ลิฟท์	-	-	-	-	-	-	-	-
22	6620904197:ค่าจ้างเหมาบริการ	3,000.00	-	-	4,290.00	-	-	3,000.00	4,290.00

ที่	รหัสงบ:รายการ	รายเดือน						ไตรมาสที่ 1	
		ต.ค.		พ.ย.		ธ.ค.		รวมทั้งสิ้น	
		แผน	เบิก	แผน	เบิก	แผน	เบิก	แผน	เบิก
23	6620904198:ค่าซ่อมแซมบำรุงรักษาทรัพย์สิน	-	-	250,000.00	-	-	20,597.50	250,000.00	20,597.50
24	6620904199:ค่าซ่อมแซมยานพาหนะและขนส่ง	-	-	-	-	25,000.00	4,500.00	25,000.00	4,500.00
25	6620904200:ค่าเบี้ยเลี้ยง ค่าเช่าที่พักและค่าพาหนะ	-	2,560.00	25,000.00	19,440.00	25,000.00	-	50,000.00	22,000.00
26	6620904201:ค่าประชาสัมพันธ์	-	-	-	-	-	45,000.00	-	45,000.00
27	6620904202:ค่ารับรองและพิธีการ	1,000.00	390.00	1,000.00	1,620.00	5,000.00	-	7,000.00	2,010.00
28	6620904203:ค่าเช่าเครื่องถ่ายเอกสาร	28,000.00	-	28,000.00	-	28,000.00	-	84,000.00	-
29	6620904193:เงินประกันสังคม (ในฐานนายจ้าง)	11,700.00	-	11,700.00	11,686.00	11,700.00	5,880.00	35,100.00	17,566.00
30	6620904217:ค่าเบี้ยประกัน	-	-	35,000.00	23,182.35	-	-	35,000.00	23,182.35
31	6620904204:วัสดุก่อสร้าง	-	-	15,000.00	-	-	-	15,000.00	-
32	6620904205:วัสดุการเกษตร	-	-	-	-	30,000.00	-	30,000.00	-
33	6620904206:วัสดุคอมพิวเตอร์	-	-	-	-	30,000.00	-	30,000.00	-
34	6620904207:วัสดุงานบ้านงานครัว	-	-	65,000.00	-	-	-	65,000.00	-
35	6620904208:วัสดุเชื้อเพลิงและหล่อลื่น	8,500.00	-	8,500.00	4,440.00	8,500.00	4,690.00	25,500.00	9,130.00
36	6620904209:วัสดุไฟฟ้าและวิทยุ	-	-	50,000.00	-	-	-	50,000.00	-



ที่	รหัสบ:รายการ	รายเดือน						ไตรมาสที่ 1	
		ต.ค.		พ.ย.		ธ.ค.		รวมทั้งสิ้น	
		แผน	เบิก	แผน	เบิก	แผน	เบิก	แผน	เบิก
37	6620904210:วัสดุวิทยาศาสตร์และการแพทย์	-	-	-	-	30,000.00	-	30,000.00	-
38	6620904211:วัสดุสำนักงาน	-	-	-	-	50,000.00	-	50,000.00	-
39	6620904212: วัสดุยานพาหนะและขนส่ง	-	-	30,000.00	-	-	-	30,000.00	-
40	6620904216:วัสดุการศึกษา	-	-	-	-	-	-	-	-
41	6620904213:ค่าบริการโทรศัพท์	6,000.00	-	6,000.00	5,456.11	6,000.00	426.93	18,000.00	5,883.04
42	6620904214:ค่าบริการไปรษณีย์	-	-	-	-	-	-	-	-
43	6620904222:เครื่องฟอกอากาศ แบบตั้งพื้น จำนวน 5 เครื่อง	-	-	-	-	-	25,000.00	-	25,000.00
44	6620904223:ขาตั้งทีวี 2 ชั้น รองรับทีวีขนาดไม่น้อยกว่า 50 นิ้ว จำนวน 1 ชุด	-	-	-	-	-	6,700.00	-	6,700.00
45	6620904224:ขาตั้งทีวี 2 ชั้น รองรับทีวีขนาดไม่น้อยกว่า 32 นิ้ว จำนวน 2 ชุด	-	-	-	-	-	6,400.00	-	6,400.00
46	6620904102:โทรทัศน์ แอลอีดี (LED TV) แบบ Smart TV ขนาดไม่น้อยกว่า 75 นิ้ว พร้อมติดตั้ง จำนวน 3 เครื่อง	-	-	-	-	-	135,000.00	-	135,000.00
47	6620904103:โทรทัศน์ คิวแอลอีดี (QLED TV) ขนาดไม่น้อยกว่า 77 นิ้ว พร้อมติดตั้ง จำนวน 2 เครื่อง	-	-	-	-	-	299,980.00	-	299,980.00
48	6620904104:จอ Interactive Multimedia Display ขนาดจอไม่น้อยกว่า 75 นิ้ว พร้อมติดตั้ง จำนวน 1 เครื่อง	-	-	-	-	-	155,139.30	-	155,139.30
49	6620904105: รถเข็นพ่นสแตนเลส แบบมือจับข้างเดียว พับได้ จำนวน 1 คัน	-	-	-	-	-	12,300.00	-	12,300.00

ที่	รหัสงบ:รายการ	รายเดือน						ไตรมาสที่ 1	
		ต.ค.		พ.ย.		ธ.ค.		รวมทั้งสิ้น	
		แผน	เบิก	แผน	เบิก	แผน	เบิก	แผน	เบิก
50	6620904106: เครื่องตัดหญ้าแบบนั่งขับ จำนวน 1 คัน	-	-	-	-	-	73,000.00	-	73,000.00
51	6620904107: เครื่องปั้มน้ำแบบหอยโข่ง มอเตอร์ไฟฟ้า จำนวน 1 เครื่อง	-	-	-	-	-	12,400.00	-	12,400.00
52	6620904113: ม้านั่งปูนเปลือย ขนาดไม่น้อยกว่า 100 * 40 ซม. จำนวน 11 ตัว	-	-	-	-	-	7,700.00	-	7,700.00
53	6620904114: โต๊ะปูนเปลือย ขนาดไม่น้อยกว่า 80 * 150 ซม. จำนวน 4 ตัว	-	-	-	-	-	20,000.00	-	20,000.00
54	6620904115: กล้องถ่ายภาพพร้อมเลนส์ซูม ขนาดไม่น้อยกว่า 28-70 มม. จำนวน 1 ตัว	-	-	-	-	-	99,510.00	-	99,510.00
55	6620904171: สแกนเนอร์ สำหรับเก็บเอกสารระดับ ศูนย์บริการแบบที่ 2 จำนวน 1 เครื่อง	-	-	-	-	-	27,000.00	-	27,000.00
56	6620904172: เครื่องพิมพ์เลเซอร์ หรือ LED สี ชนิด Network แบบที่ 1 จำนวน 1 เครื่อง	-	-	-	-	-	10,000.00	-	10,000.00
57	6620904194: อุดหนุนการจ้างพนักงานเงินรายได้	160,820.00	164,870.00	160,820.00	171,270.00	160,820.00	168,070.00	482,460.00	504,210.00
58	6620904195: อุดหนุนเงินสวัสดิการพนักงาน มหาวิทยาลัย 7%	143,400.00	143,400.00	-	-	-	-	143,400.00	143,400.00
59	6620904188: อุดหนุนการจ้างพนักงานที่จ้างตามภารกิจ	30,000.00	-	30,000.00	-	30,000.00	-	90,000.00	-
60	6620904118: อุดหนุนทุนการวิจัย	-	-	-	-	300,000.00	-	300,000.00	-
61	6620904186: โครงการแนะแนวการศึกษา Open house และประชาสัมพันธ์เชิงรุก	-	-	75,000.00	-	-	63,010.00	75,000.00	63,010.00

ที่	รหัสบ:รายการ	รายเดือน						ไตรมาสที่ 1	
		ต.ค.		พ.ย.		ธ.ค.		รวมทั้งสิ้น	
		แผน	เบิก	แผน	เบิก	แผน	เบิก	แผน	เบิก
62	6620904130:โครงการพัฒนาอาจารย์ผู้สอนในการสร้างความโดดเด่นให้กับผู้เรียน (Training the trainers)	-	-	13,500.00	-	-	-	13,500.00	-
63	6620904144: โครงการพัฒนาองค์กรและแลกเปลี่ยนเรียนรู้อย่างมีประสิทธิภาพ	-	-	-	-	22,200.00	-	22,200.00	-
64	6620904148:โครงการปรับปรุงภูมิทัศน์	-	-	-	-	50,000.00	-	50,000.00	-
65	6620904150:โครงการประชุมวิชาการระดับชาติ “การท่องเที่ยวและการโรงแรมร่วมสมัย ครั้งที่ 7”	-	-	-	19,490.00	-	-	-	19,490.00
66	6620904152:อุดหนุนการบริการวิชาการด้านการท่องเที่ยวและการโรงแรม (เงินจัดสรรคืน 10 % จำนวน 49,600 บาท) และ (เงินรายได้ 400 บาท)	-	-	-	-	50,000.00	-	50,000.00	-
67	6620904153:เงินเพิ่มค่าจ้างประจำปี	6,430.00	-	6,430.00	-	6,430.00	-	19,290.00	-
68	6620904154:สมทบกองทุนสมเด็จพระเทพรัตนราชสุดาฯ สยามบรมราชกุมารี	-	-	-	-	152,500.00	-	152,500.00	-
69	6620904158:โครงการพัฒนาระบบประกันคุณภาพการศึกษาสู่ความเป็นเลิศ EdPEx	-	-	-	-	12,600.00	-	12,600.00	-
70	6620904165:โครงการอบรมการทำวิจัยสถาบัน	-	-	-	-	12,000.00	-	12,000.00	-
71	6620904167:อุดหนุนกิจกรรมทำนุบำรุงศิลปวัฒนธรรม	3,000.00	-	-	3,000.00	-	-	3,000.00	3,000.00
72	6620904219:โครงการปัจฉิมนิเทศ	-	-	-	-	50,000.00	-	50,000.00	-
73	6620904221:โครงการพัฒนาศักยภาพและเพิ่มประสิทธิภาพด้านวิจัยและบริการวิชาการ	-	-	50,000.00	-	50,000.00	11,250.00	100,000.00	11,250.00

ที่	รหัสงบ:รายการ	รายเดือน						ไตรมาสที่ 1	
		ต.ค.		พ.ย.		ธ.ค.		รวมทั้งสิ้น	
		แผน	เบิก	แผน	เบิก	แผน	เบิก	แผน	เบิก
สำนักงานเลขานุการ (ระดับบัณฑิตศึกษา)		11,600.00	-	30,600.00	6,360.00	15,600.00	2,600.00	57,800.00	8,960.00
74	6620904235:ค่าตอบแทนพนักงานขับรถ	600.00	-	300.00	-	600.00	-	1,500.00	-
75	6620904236:ค่าเบี้ยประชุมคณะกรรมการ	3,300.00	-	3,300.00	3,000.00	3,300.00	-	9,900.00	3,000.00
76	6620904234:ค่าตอบแทนการปฏิบัติงานนอกเวลา ราชการ	7,000.00	-	5,000.00	3,360.00	7,000.00	-	19,000.00	3,360.00
77	6620904229:ค่าเบี้ยเลี้ยง ค่าเช่าที่พักและค่าพาหนะ	-	-	-	-	4,000.00	-	4,000.00	-
78	6620904230:ค่ารับรองและพิธีการ	700.00	-	1,000.00	-	700.00	-	2,400.00	-
79	6620904233:โครงการอบรมเชิงปฏิบัติการพัฒนาและ ส่งเสริมการเขียนบทความที่มีคุณภาพเพื่อตีพิมพ์ใน วารสารวิชาการที่อยู่ในฐานข้อมูลที่เป็นที่ยอมรับ ระดับชาติและระดับนานาชาติ ระดับบัณฑิตศึกษา	-	-	18,000.00	-	-	-	18,000.00	-
80	6620904237:โครงการปฐมนิเทศนิสิตใหม่	-	-	3,000.00	-	-	2,600.00	3,000.00	2,600.00
<b>หลักสูตร ศศ.บ.การจัดการการท่องเที่ยวและบริการ</b>		-	-	-	508,400.00	2,387,900.00	2,330,800.00	2,387,900.00	2,839,200.00
81	6620904242:โครงการพัฒนาศักยภาพนิสิต หลักสูตร ศศ.บ.การจัดการการท่องเที่ยว	-	-	-	508,400.00	2,387,900.00	2,330,800.00	2,387,900.00	2,839,200.00
<b>หลักสูตร ศศ.บ.การจัดการการท่องเที่ยวและบริการนานาชาติ (หลักสูตรภาษาอังกฤษ)</b>		-	-	5,000.00	-	-	-	5,000.00	-
82	6620904269:โครงการแลกเปลี่ยนเรียนรู้ศิลปวัฒนธรรม นานาชาติ	-	-	5,000.00	-	-	-	5,000.00	-

ที่	รหัสงบรายการ	รายเดือน						ไตรมาสที่ 1	
		ต.ค.		พ.ย.		ธ.ค.		รวมทั้งสิ้น	
		แผน	เบิก	แผน	เบิก	แผน	เบิก	แผน	เบิก
	หลักสูตร ศศ.ม.การจัดการการท่องเที่ยวและการโรงแรม	10,000.00	-	-	31,540.00	-	-	10,000.00	31,540.00
83	6620904262:ค่าตอบแทนคณะกรรมการ	10,000.00	-	-	31,540.00	-	-	10,000.00	31,540.00
	หลักสูตร ปร.ด.การจัดการการท่องเที่ยวและการโรงแรม	130,000.00	-	70,000.00	163,800.00	20,000.00	-	220,000.00	163,800.00
84	6620904268: ค่าตอบแทนคณะกรรมการ	120,000.00	-	-	163,800.00	-	-	120,000.00	163,800.00
85	6620904263:โครงการพัฒนาโครงสร้างวิทยานิพนธ์	10,000.00	-	-	-	-	-	10,000.00	-
86	6620904266:โครงการพัฒนาศักยภาพนิสิต หลักสูตร ปร.ด.การจัดการการท่องเที่ยวและการโรงแรม	-	-	-	-	20,000.00	-	20,000.00	-
83	6620904267:โครงการสร้างเครือข่ายการวิจัยของนิสิต ปริญญาเอก ชั้นปีที่ 1-3	-	-	70,000.00	-	-	-	70,000.00	-