



รายงานผลการใช้จ่ายงบประมาณ ประจำปีงบประมาณ พ.ศ. 2566

รอบไตรมาสที่ 2 (เดือนมกราคม 2566 – มีนาคม 2566)

รายงานผลการใช้จ่ายงบประมาณ ประจำปีงบประมาณ พ.ศ. 2566 รอบ ไตรมาสที่ 2 (เดือนมกราคม 2566 – มีนาคม 2566)

ตามที่คณะกรรมการท่องเที่ยวและการโรงแรม ได้รับจัดสรรงบประมาณรายจ่าย ประจำปีงบประมาณ พ.ศ. 2566 ดังนี้

1. ต้นปีงบประมาณ จำนวนงบประมาณที่ได้รับจัดสรรทั้งสิ้น 65,636,160 บาท โดยแบ่งเป็น งบประมาณเงินแผ่นดิน จำนวน 16,538,260 บาท งบประมาณเงินรายได้ จำนวน 41,595,900 บาท และงบประมาณเงินสะสม จำนวน 7,502,000 บาท
2. รับโอนงบประมาณเพิ่มเติมระหว่างปีงบประมาณเงินรายได้ จากหน่วยงานอื่นภายในมหาวิทยาลัย จำนวน 529,368 บาท (รับโอนจาก กองกิจการนิสิต และกองส่งเสริมการวิจัยและบริการวิชาการ)
3. โอนเปลี่ยนแปลงงบประมาณเงินรายได้ไปยังหน่วยงานอื่นภายในมหาวิทยาลัย จำนวน 126,450 บาท (กองประชาสัมพันธ์และกิจการต่างประเทศ และกองแผนงาน)

ดังนั้นรวมงบประมาณรายจ่ายประจำปีงบประมาณ พ.ศ. 2566 (ข้อ 1+ ข้อ 2- ข้อ 3) จำนวนทั้งสิ้น 66,039,078 บาท

ตารางที่ 1 สรุปงบประมาณที่ได้รับจัดสรร ประจำปีงบประมาณ พ.ศ. 2566

แหล่งเงิน (1)	จัดสรรต้นปี (2)	รับโอน (3)	โอนออก (4)	คงเหลือจัดสรร (5) = (2)+(3)-(4)
เงินแผ่นดิน	16,538,260	-	-	16,538,260
เงินรายได้	41,595,900	529,368	126,450	41,998,818
เงินสะสม	7,502,000	-	-	7,502,000
รวม	65,636,160	529,368	126,450	66,039,078

ในการนี้ขอรายงานสรุปผลการใช้จ่ายงบประมาณ ประจำปีงบประมาณ พ.ศ. 2566 คณะการท่องเที่ยวและการโรงแรม มหาวิทยาลัยมหาสารคาม รอบไตรมาสที่ 2 (เดือนมกราคม 2566 – มีนาคม 2566) มีรายละเอียดดังนี้

1. ผลการใช้จ่ายงบประมาณในภาพรวม จำแนกตามงบรายจ่าย

ผลการใช้จ่ายงบประมาณในภาพรวมทั้งเงินรายได้และเงินแผ่นดิน ตามงบรายจ่าย ในรอบไตรมาสที่ 1 ตั้งแต่เดือน มกราคม 2566– มีนาคม 2566 มีแผนการเบิกจ่ายเงินที่จำนวน 19,982,498 บาท (สิบเก้าล้านเก้าแสนแปดหมื่นสองพันสี่ร้อยเก้าสิบบาทถ้วน) และผลการเบิกจ่ายจริงอยู่ที่จำนวน 11,426,180.70 บาท (สิบเอ็ดล้านสี่แสนสองหมื่นหกพันหนึ่งร้อยแปดสิบบาทเจ็ดสิบสตางค์) ใช้ไปคิดเป็นร้อยละ 57.18 จากแผนการเบิกจ่ายรอบไตรมาสที่ 2

แผนและผลการเบิกจ่ายงบประมาณ ไตรมาสที่ 2 (มกราคม 2566 – มีนาคม 2566)		
แผน	ผล	ร้อยละ
19,982,498 บาท	11,426,180.70 บาท	57.18

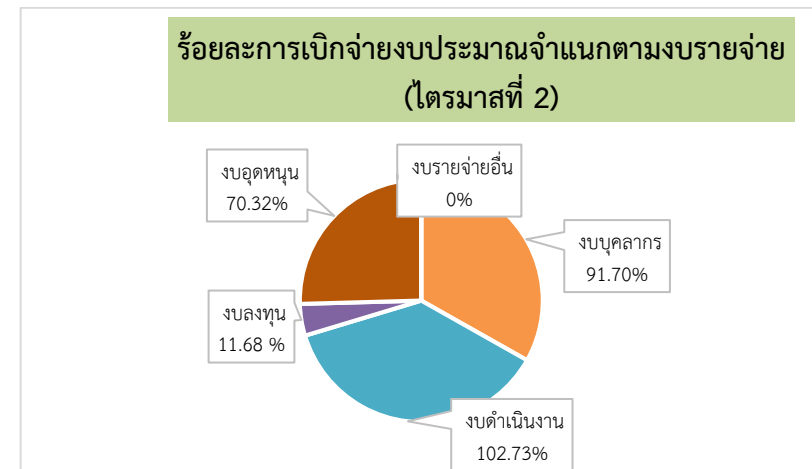

ตารางที่ 2 สรุปผลการใช้จ่ายงบประมาณในภาพรวมทั้งเงินรายได้และเงินแผ่นดิน จำแนกตามงบรายจ่าย

งบรายจ่าย	งบประมาณแผ่นดิน				งบประมาณเงินรายได้รวมสะสม				สรุปภาพรวม			
	เดือน มกราคม 2566 - มีนาคม 2566				เดือน มกราคม 2566 - มีนาคม 2566				เดือน มกราคม 2566 - มีนาคม 2566			
	จัดสรร	แผน	เบิกจ่าย		จัดสรร	แผน	เบิกจ่าย		จัดสรร	แผน	เบิกจ่าย	
			เบิก	% แผน			เบิก	% แผน			เบิก	% แผน
งบบุคลากร	1,130,440.00	296,700.00	299,730.00	101.02	2,703,100.00	675,750.00	592,050.00	87.61	3,833,540.00	972,450.00	891,780.00	91.70
งบดำเนินงาน	-	-	-	-	12,520,150.00	1,925,800.00	1,978,381.70	102.73	12,520,150.00	1,925,800.00	1,978,381.70	102.73
งบลงทุน	-	-	-	-	10,142,700.00	4,516,200.00	527,367.50	11.68	10,142,700.00	4,516,200.00	527,367.50	11.68
งบอุดหนุน	15,407,820.00	3,948,050.00	3,769,017.50	95.47	17,650,868.00	7,469,998.00	4,259,634.00	57.02	33,058,688.00	11,418,048.00	8,028,651.50	70.32
งบรายจ่ายอื่น	-	-	-	-	6,484,000.00	1,150,000.00	-	-	6,484,000.00	1,150,000.00	-	-
รวมทั้งสิ้น	16,538,260.00	4,244,750.00	4,068,747.50	95.85	49,500,818.00	15,737,748.00	7,357,433.20	46.75	66,039,078.00	19,982,498.00	11,426,180.70	57.18

ตารางที่ 3 สรุปผลการใช้จ่ายงบประมาณ จำแนกตามหลักสูตร/หน่วยงานย่อย

จำแนกตามหลักสูตร/หน่วยงานย่อย	เงินแผ่นดิน		เงินรายได้		ร้อยละการ เบิกจ่าย
	แผน	เบิกจ่าย	แผน	เบิกจ่าย	
สำนักงานเลขานุการ	4,244,750	4,068,747.50			95.85
สำนักงานเลขานุการ (ระดับปริญญาตรี)			10,119,448	4,544,563.20	44.91
สำนักงานเลขานุการ (ระดับบัณฑิตศึกษา)			119,500	22,500	18.83
ศศ.บ.การจัดการการท่องเที่ยว			3,718,200	2,371,140	63.77
ศศ.บ.การจัดการโรงแรม			1,364,400	282,950	20.74
ศศ.บ.การจัดการการท่องเที่ยว (หลักสูตร ภาษาอังกฤษ)			35,000	5,000	14.28
ศศ.ม.การจัดการการท่องเที่ยวและการโรงแรม			124,200	52,480	42.25
ปร.ด.การจัดการการท่องเที่ยวและการโรงแรม			257,000	78,800	30.66
รวมผลการใช้จ่ายงบประมาณ	4,244,750	4,068,747.50	15,737,748	7,357,433.20	57.18

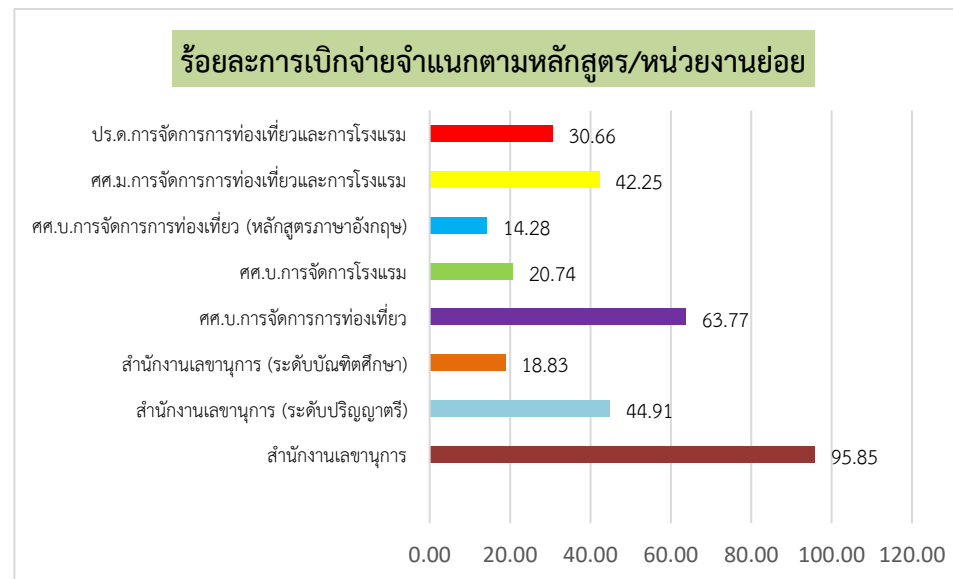

ตารางที่ 4 สรุปผลการใช้จ่ายงบประมาณในภาพรวมทั้งแผ่นดิน เงินรายได้และเงินสะสม จำแนกตามรายการรหัสงบประมาณ

ที่	รหัสงบ:รายการ	รายเดือน						ไตรมาส 1	
		มกราคม		กุมภาพันธ์		มีนาคม		รวมทั้งสิ้น	
		แผน	เบิก	แผน	เบิก	แผน	เบิก	แผน	เบิก
งบประมาณเงินแผ่นดิน		1,336,000.00	3,868,927.50	1,572,750.00	99,910.00	1,336,000.00	99,910.00	4,244,750.00	4,068,747.50
1	6610904101:อัตราเดิม	98,900.00	99,910.00	98,900.00	99,910.00	98,900.00	99,910.00	296,700.00	299,730.00
2	6610904102:อัตราเดิม	1,237,100.00	3,734,017.50	1,237,100.00	-	1,237,100.00	-	3,711,300.00	3,734,017.50
3	6610904103:วัสดุการศึกษา	-	35,000.00	236,750.00	-	-	-	236,750.00	35,000.00
งบประมาณเงินรายได้และเงินสะสม		5,166,840.00	1,897,140.35	4,729,648.00	2,361,026.99	5,721,760.00	3,076,765.86	15,618,248.00	7,334,933.20
สำนักงานเลขานุการ (ระดับปริญญาตรี)		3,441,140.00	1,424,360.35	3,331,848.00	1,510,466.99	3,346,460.00	1,609,735.86	10,119,448.00	4,544,563.20
4	6620904173:นักวิชาการคอมพิวเตอร์	13,300.00	13,300.00	13,300.00	13,300.00	13,300.00	13,300.00	39,900.00	39,900.00
5	6620904174:เจ้าหน้าที่บริหารงานทั่วไป	39,900.00	39,900.00	39,900.00	39,900.00	39,900.00	39,900.00	119,700.00	119,700.00
6	6620904175:นักวิชาการศึกษา	53,200.00	53,200.00	53,200.00	53,200.00	53,200.00	53,200.00	159,600.00	159,600.00
7	6620904176:ผู้ปฏิบัติงานบริหาร	20,400.00	20,400.00	20,400.00	20,400.00	20,400.00	20,400.00	61,200.00	61,200.00
8	6620904177:พนักงานขับรถยนต์	7,900.00	-	7,900.00	-	7,900.00	-	23,700.00	-
9	6620904178:พนักงานประกอบอาหาร	8,300.00	8,300.00	8,300.00	8,300.00	8,300.00	8,300.00	24,900.00	24,900.00
10	6620904179:พนักงานประกอบอาหาร	7,590.00	7,590.00	7,590.00	7,590.00	7,590.00	7,590.00	22,770.00	22,770.00
11	6620904180: พนักงานสถานที่	22,770.00	22,770.00	22,770.00	22,770.00	22,770.00	22,770.00	68,310.00	68,310.00
12	6620904181:พนักงานทั่วไป	7,590.00	7,590.00	7,590.00	7,590.00	7,590.00	7,590.00	22,770.00	22,770.00
13	6620904182:อาจารย์ (ป.โท)	16,400.00	16,400.00	16,400.00	16,400.00	16,400.00	16,400.00	49,200.00	49,200.00
14	6620904183:อาจารย์ (ป.เอก)	20,000.00	-	20,000.00	-	20,000.00	-	60,000.00	-
15	6620904136:พนักงานขับรถยนต์	7,900.00	7,900.00	7,900.00	7,900.00	7,900.00	7,900.00	23,700.00	23,700.00
16	6620904117:ค่าตอบแทนนิสิตช่วยปฏิบัติงาน	-	-	-	31,200.00	20,000.00	-	20,000.00	31,200.00
17	6620904187: เงินประจำตำแหน่งผู้บริหาร	87,200.00	72,500.00	87,200.00	92,009.68	87,200.00	83,700.00	261,600.00	248,209.68
18	6620904188:อุดหนุนการจ้างพนักงานที่จ้างตามภารกิจ	30,000.00	-	30,000.00	-	30,000.00	-	90,000.00	-

ที่	รหัสบ:รายการ	รายเดือน						ไตรมาส 1	
		มกราคม		กุมภาพันธ์		มีนาคม		รวมทั้งสิ้น	
		แผน	เบิก	แผน	เบิก	แผน	เบิก	แผน	เบิก
19	6620904189:ค่าตอบแทนการปฏิบัติงานนอกเวลาราชการ	10,000.00	29,820.00	10,000.00	35,160.00	10,000.00	5,550.00	30,000.00	70,530.00
20	6620904190:ค่าตอบแทนคณะกรรมการ	25,000.00	5,600.00	10,000.00	-	10,000.00	15,000.00	45,000.00	20,600.00
21	6620904191:ค่าตอบแทนพนักงานขับรถ	1,400.00	-	1,400.00	-	1,400.00	150.00	4,200.00	150.00
22	6620904192:ค่าเบี้ยประชุมคณะกรรมการ	13,500.00	15,600.00	17,200.00	8,300.00	9,900.00	8,200.00	40,600.00	32,100.00
23	6620904184:เงินสมทบกองทุนเงินทดแทน	5,900.00	600.46	-	-	-	-	5,900.00	600.46
24	6620904193:เงินประกันสังคม (ในฐานะนายจ้าง)	11,700.00	9,800.00	11,700.00	9,800.00	11,700.00	9,800.00	35,100.00	29,400.00
25	6620904197:ค่าจ้างเหมาบริการ	-	11,569.00	312,500.00	158,000.00	20,500.00	490,862.50	333,000.00	660,431.50
26	6620904198:ค่าซ่อมแซมบำรุงรักษาทรัพย์สิน	-	26,750.00	50,000.00	192,370.00	-	7,445.00	50,000.00	226,565.00
27	6620904199:ค่าซ่อมแซมยานพาหนะและขนส่ง	-	-	25,000.00	-	-	12,400.00	25,000.00	12,400.00
28	6620904200:ค่าเบี่ยงเลี้ยง ค่าเช่าที่พักและค่าพาหนะ	-	-	55,000.00	53,234.00	38,000.00	37,475.00	93,000.00	90,709.00
29	6620904201:ค่าประชาสัมพันธ์	-	14,980.00	200,000.00	-	-	-	200,000.00	14,980.00
30	6620904202:ค่ารับรองและพิธีการ	5,000.00	750.00	3,500.00	510.00	5,000.00	360.00	13,500.00	1,620.00
31	6620904203:ค่าเช่าเครื่องถ่ายเอกสาร	28,000.00	84,000.00	28,000.00	-	28,000.00	-	84,000.00	84,000.00
32	6620904217:ค่าเบี้ยประกัน	-	-	-	-	20,000.00	15,617.40	20,000.00	15,617.40
33	6620904204:วัสดุก่อสร้าง	-	25,500.00	25,000.00	12,122.00	-	365.00	25,000.00	37,987.00
34	6620904205:วัสดุการเกษตร	-	-	-	-	10,000.00	-	10,000.00	-
35	6620904206:วัสดุคอมพิวเตอร์	-	-	-	-	-	48,425.00	-	48,425.00
36	6620904207:วัสดุงานบ้านงานครัว	-	-	-	121,994.30	-	-	-	121,994.30
37	6620904208:วัสดุเชื้อเพลิงและหล่อลื่น	8,500.00	1,500.00	8,500.00	5,850.00	8,500.00	5,150.00	25,500.00	12,500.00
38	6620904209:วัสดุไฟฟ้าและวิทยุ	-	-	-	-	-	14,790.00	-	14,790.00
39	6620904210:วัสดุวิทยาศาสตร์และการแพทย์	-	-	20,000.00	3,854.00	-	-	20,000.00	3,854.00

ที่	รหัสบ:รายการ	รายเดือน						ไตรมาส 1	
		มกราคม		กุมภาพันธ์		มีนาคม		รวมทั้งสิ้น	
		แผน	เบิก	แผน	เบิก	แผน	เบิก	แผน	เบิก
40	6620904211:วัสดุสำนักงาน	-	-	-	38,425.00	-	-	-	38,425.00
41	6620904216:วัสดุการศึกษา	-	-	50,000.00	8,700.00	-	-	50,000.00	8,700.00
42	6620904213:ค่าบริการโทรศัพท์	6,000.00	17,506.89	6,000.00	420.51	6,000.00	885.96	18,000.00	18,813.36
43	6620904214:ค่าบริการไปรษณีย์	-	-	2,500.00	-	-	-	2,500.00	-
44	6620904101:กล่องเว็บแคม แบบจับความเคลื่อนไหว จำนวน 1 ตัว	9,300.00	9,300.00	-	-	-	-	9,300.00	9,300.00
45	6620904102:โทรทัศน์ แอลอีดี (LED TV) แบบ Smart TV ขนาดไม่น้อยกว่า 75 นิ้ว พร้อมติดตั้ง จำนวน 3 เครื่อง	135,000.00	-	-	-	-	-	135,000.00	-
46	6620904103:โทรทัศน์ คิวแอลอีดี (QLED TV) ขนาดไม่น้อยกว่า 77 นิ้ว พร้อมติดตั้ง จำนวน 2 เครื่อง	300,000.00	-	-	-	-	-	300,000.00	-
47	6620904104:จอ Interactive Multimedia Display ขนาดจอไม่น้อยกว่า 75 นิ้ว พร้อมติดตั้ง จำนวน 1 เครื่อง	-	-	-	-	155,200.00	-	155,200.00	-
48	6620904105: รถเข็นพื้นสแตนเลส แบบมือจับข้างเดียวพับได้ จำนวน 1 คัน	12,300.00	-	-	-	-	-	12,300.00	-
49	6620904106: เครื่องตัดหญ้าแบบนั่งขับ จำนวน 1 คัน	73,000.00	-	-	-	-	-	73,000.00	-
50	6620904107:เครื่องปั้มน้ำแบบหอยโข่งมอเตอร์ไฟฟ้า จำนวน 1 เครื่อง	12,400.00	-	-	-	-	-	12,400.00	-
51	6620904108:ชุดโซฟา จำนวน 2 ชุด	-	-	40,000.00	-	-	40,000.00	40,000.00	40,000.00
52	6620904109:เสาไฟส่องสว่างแบบโซล่าเซลล์ ขนาดความสูงไม่น้อยกว่า 4 เมตร พร้อมติดตั้ง จำนวน 15 ชุด	-	-	200,000.00	-	-	-	200,000.00	-
53	6620904110:โต๊ะทำงาน แบบ 4 ที่นั่ง จำนวน 2 ตัว	-	-	37,800.00	-	-	37,800.00	37,800.00	37,800.00

ที่	รหัสบ:รายการ	รายเดือน						ไตรมาส 1	
		มกราคม		กุมภาพันธ์		มีนาคม		รวมทั้งสิ้น	
		แผน	เบิก	แผน	เบิก	แผน	เบิก	แผน	เบิก
54	6620904111:โต๊ะทำงาน แบบมีล้อเลื่อน จำนวน 4 ตัว	-	-	27,600.00	-	-	27,600.00	27,600.00	27,600.00
55	6620904112:ฉากนิตรรศการ แบบ 4 พับ จำนวน 2 ชุด	-	-	47,800.00	-	-	47,800.00	47,800.00	47,800.00
56	6620904113:ม้านั่งปูนเปลือย ขนาดไม่น้อยกว่า 100 * 40 ซม. จำนวน 11 ตัว	7,700.00	-	-	-	-	-	7,700.00	-
57	6620904114: โต๊ะปูนเปลือย ขนาดไม่น้อยกว่า 80 * 150 ซม. จำนวน 4 ตัว	20,000.00	-	-	-	-	-	20,000.00	-
58	6620904115:กล้องถ่ายภาพพร้อมเลนส์ซูม ขนาดไม่น้อยกว่า 28-70 มม. จำนวน 1 ตัว	-	-	-	-	99,600.00	-	99,600.00	-
59	6620904116:ระบบกล้องวงจรปิด พร้อมติดตั้ง จำนวน 1 ระบบ	142,900.00	-	-	-	-	-	142,900.00	-
60	6620904170:เครื่องคอมพิวเตอร์ สำหรับงาน ประมวลผล แบบที่ 1 จำนวน 40 เครื่อง	-	-	-	-	880,000.00	-	880,000.00	-
61	6620904171:สแกนเนอร์ สำหรับเก็บเอกสาร ระดับศูนย์บริการแบบที่ 2 จำนวน 1 เครื่อง	27,000.00	-	-	-	-	-	27,000.00	-
62	6620904172:เครื่องพิมพ์เลเซอร์ หรือ LED สี ชนิด Network แบบที่ 1 จำนวน 1 เครื่อง	10,000.00	-	-	-	-	-	10,000.00	-
63	6620904185:ระบบควบคุมการเข้าออกประตู พร้อมติดตั้ง จำนวน 1 ระบบ	-	-	-	272,047.50	272,100.00	-	272,100.00	272,047.50
64	6620904222:เครื่องฟอกอากาศ แบบตั้งพื้น จำนวน 5 เครื่อง	25,000.00	-	-	-	-	-	25,000.00	-
65	6620904223:ขาตั้งทีวี 2 ชั้น รองรับทีวีขนาด ไม่น้อยกว่า 50 นิ้ว จำนวน 1 ชุด	6,700.00	-	-	-	-	-	6,700.00	-
66	6620904224:ขาตั้งทีวี 2 ชั้น รองรับทีวีขนาด ไม่น้อยกว่า 32 นิ้ว จำนวน 2 ชุด	6,400.00	-	-	-	-	-	6,400.00	-
67	6620904225:เก้าอี้เอนกประสงค์ แบบขาเหล็ก จำนวน 32 ตัว	-	-	60,500.00	-	-	60,480.00	60,500.00	60,480.00

ที่	รหัสงบรายการ	รายเดือน						ไตรมาส 1	
		มกราคม		กุมภาพันธ์		มีนาคม		รวมทั้งสิ้น	
		แผน	เบิก	แผน	เบิก	แผน	เบิก	แผน	เบิก
68	6620904226: แก้วอับาร์ แบบขาเหล็ก จำนวน 20 ตัว	-	-	25,800.00	-	-	25,800.00	25,800.00	25,800.00
69	6620904227: แก้วอัสตุล แบบ 1 ที่นั่ง จำนวน 6 ตัว	-	-	6,600.00	-	-	6,540.00	6,600.00	6,540.00
70	6624904101: ค่าจ้างที่ปรึกษาและควบคุมงานก่อสร้าง	-	-	116,300.00	-	116,300.00	-	232,600.00	-
71	6624904103: ซ่อมแซมอาคารคณะกรรมการท่องเที่ยวและการโรงแรม จำนวน 1 งาน	-	-	985,740.00	-	57,160.00	-	1,642,900.00	-
72	6620904194: อุดหนุนการจ้างพนักงานเงินรายได้	160,820.00	168,070.00	160,820.00	168,070.00	160,820.00	168,070.00	482,460.00	504,210.00
73	6620904153: เงินเพิ่มค่าจ้างประจำปี	6,430.00	-	6,430.00	-	6,430.00	-	19,290.00	-
74	6620904118: อุดหนุนทุนการวิจัย	300,000.00	165,000.00	-	-	-	100,000.00	300,000.00	265,000.00
75	6620904122: อุดหนุนค่าใช้จ่ายนิสิตเข้าร่วมประกวดแข่งขันทักษะทางวิชาการและวิชาชีพ	-	-	40,000.00	-	30,000.00	24,000.00	70,000.00	24,000.00
76	6620904124: โครงการพัฒนาศักยภาพของนิสิตด้านการแข่งขันทักษะทางวิชาการและวิชาชีพด้านการท่องเที่ยวและการโรงแรม ครั้งที่ 10	-	287,800.00	-	-	-	-	-	287,800.00
77	6620904130: โครงการพัฒนาอาจารย์ผู้สอนในการสร้างความโดดเด่นให้กับผู้เรียน (Training the trainers)	9,900.00	-	-	-	-	-	9,900.00	-
78	6620904131: โครงการอบรมการพัฒนางานให้มีประสิทธิภาพ	10,000.00	-	-	-	-	-	10,000.00	-
79	6620904140: โครงการอบรมทักษะพัฒนาบุคลากรสายสนับสนุน	-	-	-	-	100,000.00	-	100,000.00	-
80	6620904144: โครงการพัฒนาองค์กรและแลกเปลี่ยนเรียนรู้ที่มีประสิทธิภาพ	314,050.00	96,494.00	133,000.00	1,350.00	19,800.00	16,050.00	466,850.00	113,894.00

ที่	รหัสบ:รายการ	รายเดือน						ไตรมาส 1	
		มกราคม		กุมภาพันธ์		มีนาคม		รวมทั้งสิ้น	
		แผน	เบิก	แผน	เบิก	แผน	เบิก	แผน	เบิก
81	6620904145:โครงการปรับปรุงและพัฒนาหลักสูตร	20,000.00	-	-	-	-	-	20,000.00	-
82	6620904146:โครงการทวนสอบมาตรฐานผลสัมฤทธิ์ทางการเรียนของนิสิต	8,040.00	-	-	-	-	-	8,040.00	-
83	6620904147:โครงการอบรมเชิงปฏิบัติการเรื่องการทำงานที่ปลอดภัยและเป็นมิตรกับสิ่งแวดล้อม	-	-	20,000.00	-	-	-	20,000.00	-
84	6620904148:โครงการปรับปรุงภูมิทัศน์	-	-	50,000.00	-	-	-	50,000.00	-
85	6620904155:โครงการเสริมความรู้ด้านงานฝีมือ	-	-	-	-	40,000.00	-	40,000.00	-
86	6620904158:โครงการพัฒนาระบบประกันคุณภาพการศึกษาสู่ความเป็นเลิศ EdPEx	-	-	-	-	12,600.00	-	12,600.00	-
87	6620904163:โครงการฝึกซ้อมบัณฑิต	93,000.00	93,000.00	-	-	-	-	93,000.00	93,000.00
88	6620904164:เงินอุดหนุนกิจกรรมชมรมนิสิต	20,000.00	-	20,000.00	-	-	-	40,000.00	-
89	6620904165:โครงการอบรมการทำวิจัยสถาบัน	-	-	-	-	12,000.00	-	12,000.00	-
90	6620904167:อุดหนุนกิจกรรมทำนุบำรุงศิลปวัฒนธรรม	-	20,850.00	-	-	-	3,000.00	-	23,850.00
91	6620904168:โครงการเสริมสร้างและเพิ่มทักษะสำหรับนิสิตฝึกประสบการณ์วิชาชีพท่องเที่ยวและโรงแรม	-	-	21,600.00	-	-	-	21,600.00	-
92	6620904186:โครงการแนะแนวการศึกษา Open house และประชาสัมพันธ์เชิงรุก	50,000.00	41,500.00	-	5,300.00	50,000.00	-	100,000.00	46,800.00
93	6620904221:โครงการพัฒนาศักยภาพและเพิ่มประสิทธิภาพด้านวิจัยและบริการวิชาการ	50,000.00	-	50,000.00	12,600.00	-	-	100,000.00	12,600.00
94	6620904280:อุดหนุนค่าบำรุงกิจกรรมนิสิต(ป.ตรี)	15,765.00	14,320.00	26,210.00	-	3,000.00	-	44,975.00	14,320.00
95	6620904281:อุดหนุนค่าบำรุงกีฬา นิสิต(ป.ตรี)	37,985.00	14,200.00	76,898.00	81,800.00	90,000.00	99,070.00	204,883.00	195,070.00

ที่	รหัสบ:รายการ	รายเดือน						ไตรมาส 1	
		มกราคม		กุมภาพันธ์		มีนาคม		รวมทั้งสิ้น	
		แผน	เบิก	แผน	เบิก	แผน	เบิก	แผน	เบิก
96	6620904282:โครงการคัดสรรและส่งเสริมการตลาดเพื่อจำหน่ายผลผลิตและผลิตภัณฑ์จากชุมชน อันเนื่องมาจากโครงการบริการวิชาการและโครงการ U2T มหาวิทยาลัยมหาสารคาม	-	-	-	-	100,000.00	-	100,000.00	-
97	6620904169: เงินสำรองรักษาฐานะทางการเงิน	1,100,000.00	-	-	-	-	-	1,100,000.00	-
สำนักงานเลขานุการ (ระดับบัณฑิตศึกษา)		16,100.00	2,950.00	67,100.00	4,500.00	36,300.00	15,050.00	119,500.00	22,500.00
98	6620904234:ค่าตอบแทนการปฏิบัติงานนอกเวลาราชการ	7,000.00	450.00	8,000.00	,500.00	8,000.00	4,200.00	23,000.00	6,150.00
99	6620904235:ค่าตอบแทนพนักงานขับรถ	1,100.00	-	1,100.00	-	1,100.00	-	3,300.00	-
100	6620904236:ค่าเบี้ยประชุมคณะกรรมการ	3,300.00	2,500.00	3,300.00	3,000.00	3,300.00	6,000.00	9,900.00	11,500.00
101	6620904229:ค่าเบี้ยเลี้ยง ค่าเช่าที่พักและค่าพาหนะ	4,000.00	-	4,000.00	-	4,000.00	4,850.00	12,000.00	4,850.00
102	6620904230:ค่ารับรองและพิธีการ	700.00	-	700.00	-	1,000.00	-	2,400.00	-
103	6620904232:โครงการอบรมพัฒนาภาษาอังกฤษระดับบัณฑิตศึกษา	-	-	-	-	18,900.00	-	18,900.00	-
104	6620904228:ทุนนำเสนองานวิชาการในต่างประเทศ จำนวน 4 ทุนๆละ 25,000 บาท	-	-	50,000.00	-	-	-	50,000.00	-
หลักสูตร ศศ.บ.การจัดการการท่องเที่ยวและบริการ		1,210,500.00	452,100.00	1,094,600.00	572,560.00	1,413,100.00	1,346,480.00	3,718,200.00	2,371,140.00
105	6620904248:ค่าเช่าอุปกรณ์และสื่อการเรียนการสอน	-	-	-	-	32,100.00	-	32,100.00	-
106	6620904239:โครงการเรียนรู้มารยาทการรับประทานอาหารแบบสากลและงานบริการของโรงแรมกับการนำเที่ยว	-	-	150,000.00	-	-	-	150,000.00	-

ที่	รหัสบ:รายการ	รายเดือน						ไตรมาส 1	
		มกราคม		กุมภาพันธ์		มีนาคม		รวมทั้งสิ้น	
		แผน	เบิก	แผน	เบิก	แผน	เบิก	แผน	เบิก
107	6620904240:โครงการพัฒนาทักษะการประกอบกิจกรรม และการเป็นผู้ประกอบการ นันทนาการกลางแจ้ง	-	-	75,000.00	-	-	-	75,000.00	-
108	6620904242:โครงการพัฒนาศักยภาพนิสิตหลักสูตร ศศ.บ.การจัดการการท่องเที่ยว	1,210,500.00	452,100.00	869,600.00	572,560.00	1,381,000.00	1,346,480.00	3,461,100.00	2,371,140.00
หลักสูตร ศศ.บ.การจัดการโรงแรมและบริการ		401,200.00	-	190,000.00	253,000.00	773,200.00	29,950.00	1,364,400.00	282,950.00
109	6620904249:วัสดุการศึกษา	-	-	150,000.00	-	-	-	150,000.00	-
110	6620904252:โครงการพัฒนาทักษะการเป็นผู้ประกอบการ	21,500.00	-	-	-	-	-	21,500.00	-
111	6620904255:โครงการพัฒนาศักยภาพนิสิตหลักสูตร ศศ.บ.การจัดการโรงแรม	345,300.00	-	-	253,000.00	773,200.00	-	1,118,500.00	253,000.00
112	6620904258:โครงการเตรียมความพร้อมนิสิตใหม่	34,400.00	-	-	-	-	-	34,400.00	-
113	6620904259:โครงการสร้างรูปแบบการท่องเที่ยวเชิงวัฒนธรรมเพื่อยกระดับการท่องเที่ยวและการโรงแรมอย่างยั่งยืน	-	-	40,000.00	-	-	29,950.00	40,000.00	29,950.00
หลักสูตร ศศ.บ.การจัดการการท่องเที่ยวและบริการนานาชาติ (หลักสูตรภาษาอังกฤษ)		5,000.00	-	20,000.00	5,000.00	10,000.00	-	35,000.00	5,000.00
114	6620904269:โครงการแลกเปลี่ยนเรียนรู้ศิลปวัฒนธรรมนานาชาติ	5,000.00	-	-	5,000.00	10,000.00	-	15,000.00	5,000.00
115	6620904270:โครงการบรรยายพิเศษเพื่อให้ความรู้และพัฒนาศักยภาพนิสิตด้านธุรกิจการบิน	-	-	20,000.00	-	-	-	20,000.00	-
หลักสูตร ศศ.ม.การจัดการการท่องเที่ยวและการโรงแรม		10,000.00	8,680.00	14,200.00	-	100,000.00	43,800.00	124,200.00	52,480.00
116	6620904262:ค่าตอบแทนคณะกรรมการ	10,000.00	8,680.00	14,200.00	-	20,000.00	43,800.00	44,200.00	52,480.00

ที่	รหัสบ:รายการ	รายเดือน						ไตรมาส 1	
		มกราคม		กุมภาพันธ์		มีนาคม		รวมทั้งสิ้น	
		แผน	เบิก	แผน	เบิก	แผน	เบิก	แผน	เบิก
117	6620904261:โครงการสัมมนาวิชาการ หลักสูตร ศศ.ม. การจัดการการท่องเที่ยวและ การโรงแรม	-	-	-	-	80,000.00	-	80,000.00	-
หลักสูตร ปร.ด.การจัดการการท่องเที่ยวและการโรงแรม		99,000.00	12,000.00	79,000.00	20,000.00	79,000.00	46,800.00	257,000.00	78,800.00
118	6620904268: ค่าตอบแทนคณะกรรมการ	79,000.00	12,000.00	79,000.00	-	79,000.00	46,800.00	237,000.00	58,800.00
119	6620904263:โครงการพัฒนาโครงร่าง วิทยานิพนธ์	10,000.00	-	-	-	-	-	10,000.00	-
120	6620904264:โครงการเสริมทักษะการ ดำเนินงานวิทยานิพนธ์	10,000.00	-	-	-	-	-	10,000.00	-
121	6620904266:โครงการพัฒนาศักยภาพนิสิต หลักสูตร ปร.ด.การจัดการการท่องเที่ยวและ การโรงแรม	-	-	-	20,000.00	-	-	-	20,000.00