



รายงานผลการใช้จ่ายงบประมาณ ประจำปีงบประมาณ พ.ศ. 2566

รอบไตรมาสที่ 3 (เดือนเมษายน 2566 – มิถุนายน 2566)

รายงานผลการใช้จ่ายงบประมาณ ประจำปีงบประมาณ พ.ศ. 2566 รอบ ไตรมาสที่ 3 (เดือนเมษายน 2566 – มิถุนายน 2566)

ตามที่คณะกรรมการท่องเที่ยวและการโรงแรม ได้รับจัดสรรงบประมาณรายจ่าย ประจำปีงบประมาณ พ.ศ. 2566 ดังนี้

1. ต้นปีงบประมาณ จำนวนงบประมาณที่ได้รับจัดสรรทั้งสิ้น 65,636,160 บาท โดยแบ่งเป็น งบประมาณเงินแผ่นดิน จำนวน 16,538,260 บาท งบประมาณเงินรายได้ จำนวน 41,595,900 บาท และงบประมาณเงินสะสม จำนวน 7,502,000 บาท
2. รับโอนงบประมาณเพิ่มเติมระหว่างปีงบประมาณเงินรายได้ จากหน่วยงานอื่นภายในมหาวิทยาลัย จำนวน 529,368 บาท (รับโอนจาก กองกิจการนิสิต และกองส่งเสริมการวิจัยและบริการวิชาการ)
3. โอนเปลี่ยนแปลงงบประมาณเงินรายได้ไปยังหน่วยงานอื่นภายในมหาวิทยาลัย จำนวน 172,450 บาท (กองประชาสัมพันธ์และกิจการต่างประเทศ กองคลังและพัสดุ และกองแผนงาน)

ดังนั้นรวมงบประมาณรายจ่ายประจำปีงบประมาณ พ.ศ. 2566 (ข้อ 1+ ข้อ 2- ข้อ 3) จำนวนทั้งสิ้น 65,993,078 บาท

ตารางที่ 1 สรุปงบประมาณที่ได้รับจัดสรร ประจำปีงบประมาณ พ.ศ. 2566

แหล่งเงิน (1)	จัดสรรต้นปี (2)	รับโอน (3)	โอนออก (4)	คงเหลือจัดสรร (5) = (2)+(3)-(4)
เงินแผ่นดิน	16,538,260	-	-	16,538,260
เงินรายได้	41,595,900	529,368	172,450	41,952,818
เงินสะสม	7,502,000	-	-	7,502,000
รวม	65,636,160	529,368	172,450	65,993,078

ในการนี้ขอรายงานสรุปผลการใช้จ่ายงบประมาณ ประจำปีงบประมาณ พ.ศ. 2566 คณะการท่องเที่ยวและการโรงแรม มหาวิทยาลัยมหาสารคาม รอบไตรมาสที่ 3 (เดือนเมษายน 2566 – มิถุนายน 2566) มีรายละเอียดดังนี้

1. ผลการใช้จ่ายงบประมาณในภาพรวม จำแนกตามงบรายจ่าย

ผลการใช้จ่ายงบประมาณในภาพรวมทั้งเงินรายได้และเงินแผ่นดิน ตามงบรายจ่าย ในรอบไตรมาสที่ 3 ตั้งแต่เดือน เมษายน 2566– มิถุนายน 2566 มีแผนการเบิกจ่ายเงินที่จำนวน 19,863,350 บาท (สิบเก้าล้านแปดแสนหกหมื่นสามพันสามร้อยห้าสิบบาทถ้วน) และผลการเบิกจ่ายจริงอยู่ที่จำนวน 16,890,257.72 บาท (สิบหกล้านแปดแสนเก้าหมื่นสองร้อยห้าสิบบาทเจ็ดสิบสองสตางค์) ใช้ไปคิดเป็นร้อยละ 85.03 จากแผนการเบิกจ่ายรอบไตรมาสที่ 3

แผนและผลการเบิกจ่ายงบประมาณ ไตรมาสที่ 3 (เมษายน 2566 – มิถุนายน 2566)		
แผน	ผล	ร้อยละ
19,863,350 บาท	16,890,257.72 บาท	85.03

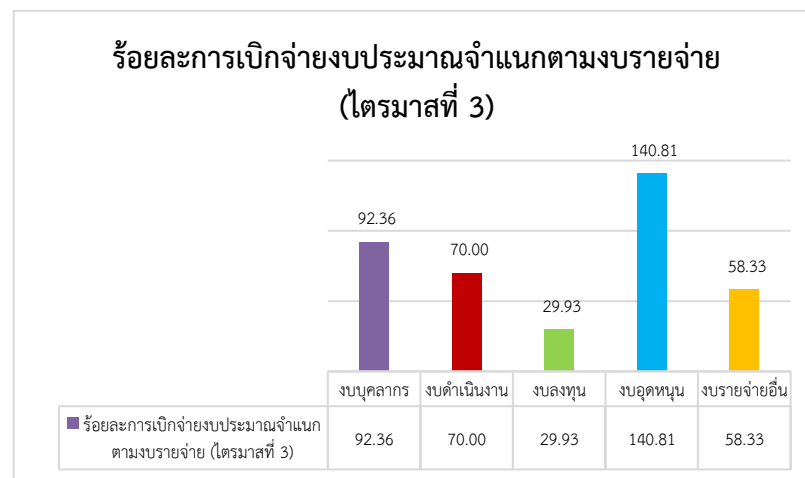

ตารางที่ 2 สรุปผลการใช้จ่ายงบประมาณในภาพรวมทั้งเงินรายได้และเงินแผ่นดิน จำแนกตามงบรายจ่าย

งบรายจ่าย	งบประมาณแผ่นดิน				งบประมาณเงินรายได้รวมสะสม				สรุปภาพรวม			
	เดือน เมษายน 2566 - มิถุนายน 2566				เดือน เมษายน 2566 - มิถุนายน 2566				เดือน เมษายน 2566 - มิถุนายน 2566			
	จัดสรร	แผน	เบิกจ่าย		จัดสรร	แผน	เบิกจ่าย		จัดสรร	แผน	เบิกจ่าย	
			เบิก	% แผน			เบิก	% แผน			เบิก	% แผน
1. งบบุคลากร	1,130,440	299,730	308,850	103.04	2,703,100	675,750	592,050.00	87.61	3,833,540	975,480	900,900.00	92.36
2. งบดำเนินงาน	-	-	-	-	12,520,150	4,102,897	2,872,071.11	70.00	12,520,150	4,102,897	2,872,071.11	70.00
3. งบลงทุน	-	-	-	-	10,142,700	3,785,660	1,132,850.00	29.93	10,142,700	3,785,660	1,132,850.00	29.93
4. งบอุดหนุน	15,407,820	3,909,350	7,591,835	194.20	17,650,868	2,842,563	1,915,281.61	67.38	33,058,688	6,751,913	9,507,116.61	140.81
5. งบรายจ่ายอื่น	-	-	-	-	6,484,000	4,247,400	2,477,320.00	58.33	6,484,000	4,247,400	2,477,320.00	58.33
รวมทั้งสิ้น	16,538,260	4,209,080	7,900,685	187.71	49,500,818	15,654,270	8,989,572.72	57.43	66,039,078	19,863,350	16,890,257.72	85.03

ตารางที่ 3 สรุปผลการใช้จ่ายงบประมาณ จำแนกตามหลักสูตร/หน่วยงานย่อย

จำแนกตามหลักสูตร/หน่วยงานย่อย	เงินแผ่นดิน		เงินรายได้		ร้อยละการเบิกจ่าย
	แผน	เบิกจ่าย	แผน	เบิกจ่าย	
สำนักงานเลขานุการ	4,209,080	7,900,685			187.71
สำนักงานเลขานุการ (ระดับปริญญาตรี)			14,271,170	8,098,357.72	56.75
สำนักงานเลขานุการ (ระดับบัณฑิตศึกษา)			164,340	94,900	57.75
ศศ.บ.การจัดการการท่องเที่ยว			758,060	495,370	65.35
ศศ.บ.การจัดการโรงแรม			191,700	177,521	92.60
ศศ.บ.การจัดการการท่องเที่ยว (หลักสูตรภาษาอังกฤษ)			-	-	0.00
ศศ.ม.การจัดการการท่องเที่ยวและการโรงแรม			10,000	-	0.00
ปร.ด.การจัดการการท่องเที่ยวและการโรงแรม			259,000	123,424	47.65
รวมผลการใช้จ่ายงบประมาณ	4,209,080	7,900,685	15,654,270	8,989,572.72	85.03

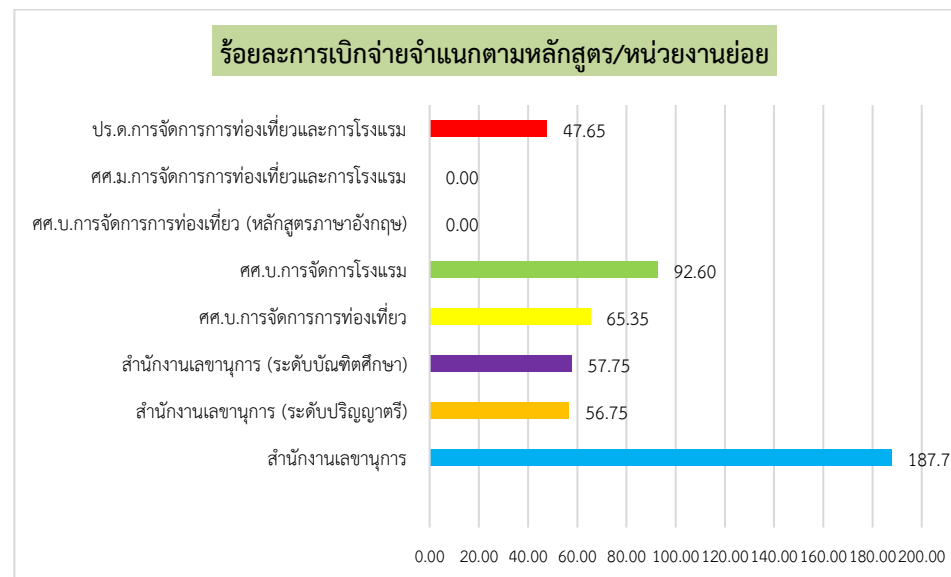

ตารางที่ 4 สรุปผลการใช้จ่ายงบประมาณในภาพรวมทั้งแผ่นดิน เงินรายได้และเงินสะสม จำแนกตามรายการรหัสงบประมาณ

ที่	รหัสงบ:รายการ	รายเดือน						ไตรมาส 3	
		เมษายน		พฤษภาคม		มิถุนายน		รวมทั้งสิ้น	
		แผน	เบิก	แผน	เบิก	แผน	เบิก	แผน	เบิก
งบประมาณเงินแผ่นดิน		1,485,560.00	3,957,727.50	1,361,760.00	99,910.00	1,361,760.00	3,843,047.50	4,209,080.00	7,900,685.00
1	6610904101:อัตราเดิม	99,910.00	99,910.00	99,910.00	99,910.00	99,910.00	109,030.00	299,730.00	308,850.00
2	6610904102:อัตราเดิม	1,261,850.00	3,734,017.50	1,261,850.00	-	1,261,850.00	3,734,017.50	3,785,550.00	7,468,035.00
3	6610904103:วัสดุการศึกษา	123,800.00	123,800.00	-	-	-	-	123,800.00	123,800.00
งบประมาณเงินรายได้และเงินสะสม		3,108,152.00	1,821,469.52	9,306,629.00	3,525,999.51	3,239,489.00	3,658,603.69	15,654,270.00	9,006,072.72
สำนักงานเลขานุการ (ระดับปริญญาตรี)		2,566,852.00	1,063,288.52	8,635,569.00	3,493,889.51	3,068,749.00	3,557,679.69	14,271,170.00	8,114,857.72
4	6620904173:นักวิชาการคอมพิวเตอร์	13,300.00	13,300.00	13,300.00	13,300.00	13,300.00	13,300.00	39,900.00	39,900.00
5	6620904174:เจ้าหน้าที่บริหารงานทั่วไป	39,900.00	39,900.00	39,900.00	39,900.00	39,900.00	39,900.00	119,700.00	119,700.00
6	6620904175:นักวิชาการศึกษา	53,200.00	53,200.00	53,200.00	53,200.00	53,200.00	53,200.00	159,600.00	159,600.00
7	6620904176:ผู้ปฏิบัติงานบริหาร	20,400.00	20,400.00	20,400.00	20,400.00	20,400.00	20,400.00	61,200.00	61,200.00
8	6620904177:พนักงานขับรถยนต์	7,900.00	-	7,900.00	-	7,900.00	-	23,700.00	-
9	6620904136:พนักงานขับรถยนต์	7,900.00	7,900.00	7,900.00	7,900.00	7,900.00	7,900.00	23,700.00	23,700.00
10	6620904178:พนักงานประกอบอาหาร	8,300.00	8,300.00	8,300.00	8,300.00	8,300.00	8,300.00	24,900.00	24,900.00
11	6620904179:พนักงานประกอบอาหาร	7,590.00	7,590.00	7,590.00	7,590.00	7,590.00	7,590.00	22,770.00	22,770.00
12	6620904180: พนักงานสถานที่	22,770.00	22,770.00	22,770.00	22,770.00	22,770.00	22,770.00	68,310.00	68,310.00
13	6620904181:พนักงานทั่วไป	7,590.00	7,590.00	7,590.00	7,590.00	7,590.00	7,590.00	22,770.00	22,770.00
14	6620904182:อาจารย์ (ป.โท)	16,400.00	16,400.00	16,400.00	16,400.00	16,400.00	16,400.00	49,200.00	49,200.00
15	6620904183:อาจารย์ (ป.เอก)	20,000.00	-	20,000.00	-	20,000.00	-	60,000.00	-
16	6620904194:อุดหนุนการจ้างพนักงานเงินรายได้	167,260.00	168,070.00	167,260.00	168,070.00	167,260.00	261,170.00	501,780.00	597,310.00
17	6620904153:เงินเพิ่มค่าจ้างประจำปี	6,700.00	-	6,700.00	-	6,700.00	-	20,100.00	-
18	6620904188:อุดหนุนการจ้างพนักงานที่จ้างตามภารกิจ	30,000.00	-	30,000.00	-	30,000.00	46,451.61	90,000.00	46,451.61

ร.ก.	รหัสงบ:รายการ	รายเดือน						ไตรมาส 3	
		เมษายน		พฤษภาคม		มิถุนายน		รวมทั้งสิ้น	
		แผน	เบิก	แผน	เบิก	แผน	เบิก	แผน	เบิก
19	6620904193:เงินประกันสังคม (ในฐานะนายจ้าง)	11,700.00	9,800.00	11,700.00	9,800.00	11,700.00	11,300.00	35,100.00	30,900.00
20	6620904187: เงินประจำตำแหน่งผู้บริหาร	87,200.00	83,700.00	87,200.00	83,700.00	87,200.00	83,700.00	261,600.00	251,100.00
21	6620904117:ค่าตอบแทนนิสิตช่วยปฏิบัติงาน	-	-	-	-	10,000.00	-	10,000.00	-
22	6620904189:ค่าตอบแทนการปฏิบัติงานนอกเวลาราชการ	9,260.00	10,060.00	10,000.00	6,090.00	10,000.00	11,340.00	29,260.00	27,490.00
23	6620904190:ค่าตอบแทนคณะกรรมการ	5,000.00	5,600.00	5,000.00	-	5,000.00	-	15,000.00	5,600.00
24	6620904191:ค่าตอบแทนพนักงานขับรถ	900.00	900.00	1,500.00	1,100.00	1,500.00	1,500.00	3,900.00	3,500.00
25	6620904192:ค่าเบี้ยประชุมคณะกรรมการ	17,200.00	5,800.00	17,200.00	6,800.00	17,200.00	8,200.00	51,600.00	20,800.00
26	6620904215:ค่าสอน	-	-	2,245,000.00	1,862,400.00	-	69,869.00	2,245,000.00	1,932,269.00
27	6620904197:ค่าจ้างเหมาบริการ	13,482.00	13,482.00	61,796.00	-	-	2,200.00	75,278.00	15,682.00
28	6620904198:ค่าซ่อมแซมบำรุงรักษาทรัพย์สิน	-	-	100,000.00	-	50,000.00	76,737.50	150,000.00	76,737.50
29	6620904199:ค่าซ่อมแซมยานพาหนะและขนส่ง	-	-	30,000.00	19,877.50	-	-	30,000.00	19,877.50
30	6620904200:ค่าเบี้ยเลี้ยง ค่าเช่าที่พักและค่าพาหนะ	22,300.00	22,300.00	200,000.00	146,900.08	100,000.00	17,862.00	322,300.00	187,062.08
31	6620904201:ค่าประชาสัมพันธ์	-	-	140,020.00	-	-	-	140,020.00	-
32	6620904202:ค่ารับรองและพิธีการ	5,000.00	300.00	5,000.00	1,500.00	5,000.00	3,610.00	15,000.00	5,410.00
33	6620904203:ค่าเช่าเครื่องถ่ายเอกสาร	84,000.00	84,000.00	-	-	-	-	84,000.00	84,000.00
34	6620904217:ค่าเบี้ยประกัน	-	-	-	-	33,199.00	13,189.58	33,199.00	13,189.58
35	6620904204:วัสดุก่อสร้าง	-	-	-	-	40,000.00	-	40,000.00	-
36	6620904205:วัสดุการเกษตร	-	-	-	-	50,000.00	-	50,000.00	-
37	6620904208:วัสดุเชื้อเพลิงและหล่อลื่น	10,000.00	3,430.00	10,000.00	4,710.00	10,000.00	4,220.00	30,000.00	12,360.00
38	6620904209:วัสดุไฟฟ้าและวิทยุ	-	-	-	-	40,000.00	-	40,000.00	-
39	6620904210:วัสดุวิทยาศาสตร์และการแพทย์	-	-	-	-	20,000.00	-	20,000.00	-
40	6620904211:วัสดุสำนักงาน	-	-	10,000.00	-	10,000.00	3,185.00	20,000.00	3,185.00

ที่	รหัสงบ:รายการ	รายเดือน						ไตรมาส 3	
		เมษายน		พฤษภาคม		มิถุนายน		รวมทั้งสิ้น	
		แผน	เบิก	แผน	เบิก	แผน	เบิก	แผน	เบิก
41	6620904212: วัสดุยานพาหนะและขนส่ง	-	-	10,000.00	-	10,000.00	-	20,000.00	-
42	6620904213: ค่าบริการโทรศัพท์	10,000.00	9,760.52	8,000.00	426.93	8,000.00	-	26,000.00	10,187.45
43	6620904214: ค่าบริการไปรษณีย์	-	-	-	-	2,500.00	-	2,500.00	-
44	6620904109: เสาไฟส่องสว่างแบบโซล่าเซลล์ ขนาดความสูงไม่น้อยกว่า 4 เมตร พร้อมติดตั้ง จำนวน 15 ชุด	200,000.00	-	-	199,950.00	-	-	200,000.00	199,950.00
45	6620904116: ระบบกล้องวงจรปิด พร้อมติดตั้ง จำนวน 1 ระบบ	142,900.00	-	-	142,900.00	-	-	142,900.00	142,900.00
46	6620904170: เครื่องคอมพิวเตอร์ สำหรับงาน ประมวลผล แบบที่ 1 จำนวน 40 เครื่อง	880,000.00	-	-	-	-	790,000.00	880,000.00	790,000.00
47	6624904101: ค่าจ้างที่ปรึกษาและควบคุมงาน ก่อสร้าง	-	-	186,080.00	-	186,080.00	-	372,160.00	-
48	6624904103: ซ่อมแซมอาคารคณะกรรมการท่องเที่ยว และการโรงแรม จำนวน 1 งาน	-	-	2,190,600.00	-	-	-	2,190,600.00	-
49	6620904118: อุดหนุนทุนการวิจัย	152,500.00	122,500.00	-	30,000.00	126,600.00	-	279,100.00	152,500.00
50	6620904119: โครงการพัฒนาความร่วมมือด้าน วิชาการกับสถาบันในต่างประเทศ	-	-	-	-	500,000.00	-	500,000.00	-
51	6620904125: โครงการแลกเปลี่ยนนิสิตกับ สถาบันในต่างประเทศ	-	-	-	349,965.00	500,000.00	-	500,000.00	349,965.00
52	6620904126: โครงการอบรมเชิงปฏิบัติการเรื่อง การเขียนรายงานการประเมินตนเองระดับ หลักสูตร	-	-	-	-	-	9,000.00	-	9,000.00
53	6620904131: โครงการอบรมการพัฒนางานให้มี ประสิทธิภาพ	-	-	5,000.00	4,080.00	-	-	5,000.00	4,080.00
54	6620904140: โครงการอบรมทักษะพัฒนา บุคลากรสายสนับสนุน	100,000.00	84,126.00	-	-	-	-	100,000.00	84,126.00

ร.ร.	รหัสงบ:รายการ	รายเดือน						ไตรมาส 3	
		เมษายน		พฤษภาคม		มิถุนายน		รวมทั้งสิ้น	
		แผน	เบิก	แผน	เบิก	แผน	เบิก	แผน	เบิก
55	6620904141:โครงการพัฒนาศักยภาพบุคลากร	-	-	-	-	400,000.00	-	400,000.00	-
56	6620904144: โครงการพัฒนาองค์กรและ แลกเปลี่ยนเรียนรู้อย่างมีประสิทธิภาพ	-	-	19,800.00	-	1,050.00	1,500.00	20,850.00	1,500.00
57	6620904145:โครงการปรับปรุงและพัฒนา หลักสูตร	-	-	-	114,290.00	80,000.00	20,000.00	80,000.00	134,290.00
58	6620904146:โครงการทวนสอบมาตรฐาน ผลสัมฤทธิ์ทางการเรียนของนิสิต	-	-	20,000.00	15,120.00	-	2,820.00	20,000.00	17,940.00
59	6620904148:โครงการปรับปรุงภูมิทัศน์	-	-	-	-	100,000.00	-	100,000.00	-
60	6620904152:อุดหนุนการบริการวิชาการด้าน การท่องเที่ยวและการโรงแรม (เงินจัดสรรคืน 10 % จำนวน 49,600 บาท) และ (เงินรายได้ 400 บาท)	-	-	20,000.00	-	-	-	20,000.00	-
61	6620904156:โครงการพัฒนาศักยภาพสโมสร นิสิต อบรมให้ความรู้ด้านการประกันคุณภาพ การศึกษาให้แก่ผู้นำนิสิต	-	-	12,000.00	10,260.00	-	-	12,000.00	10,260.00
62	6620904158:โครงการพัฒนาระบบประกัน คุณภาพการศึกษาสู่ความเป็นเลิศ EdPEX	-	-	-	3,400.00	55,200.00	25,120.00	55,200.00	28,520.00
63	6620904167:อุดหนุนกิจกรรมทำนุบำรุง ศิลปวัฒนธรรม	-	3,000.00	3,150.00	-	-	-	3,150.00	3,000.00
64	6620904168:โครงการเสริมสร้างและเพิ่มทักษะ สำหรับนิสิตฝึกประสบการณ์วิชาชีพท่องเที่ยว และโรงแรม	-	-	19,500.00	19,500.00	-	-	19,500.00	19,500.00
65	6620904221:โครงการพัฒนาศักยภาพและเพิ่ม ประสิทธิภาพด้านวิจัยและบริการวิชาการ	20,000.00	3,090.00	-	-	-	-	20,000.00	3,090.00
66	6620904280:อุดหนุนค่าบำรุงกิจกรรมนิสิต(ป. ตรี)	3,600.00	67,100.00	69,200.00	95,700.00	69,310.00	-	142,110.00	162,800.00
67	6620904281:อุดหนุนค่าบำรุงกีฬานิสิต(ป.ตรี)	-	13,920.00	23,813.00	-	-	-	23,813.00	13,920.00

ที่	รหัสขบ:รายการ	รายเดือน						ไตรมาส 3	
		เมษายน		พฤษภาคม		มิถุนายน		รวมทั้งสิ้น	
		แผน	เบิก	แผน	เบิก	แผน	เบิก	แผน	เบิก
68	6620904154:สมทบกองทุนสมเด็จพระเทพรัตนราชสุดาฯสยามบรมราชกุมารี	207,600.00	-	-	-	-	207,600.00	207,600.00	207,600.00
69	6620904120:ค่าใช้จ่ายเดินทางไปต่างประเทศชั่วคราว	155,000.00	155,000.00	-	-	-	331,488.00	155,000.00	486,488.00
70	6620904151: เงินสำรองจ่ายในกรณีฉุกเฉินหรือจำเป็นเร่งด่วน	-	-	884,800.00	-	100,000.00	-	984,800.00	-
71	6620904169: เงินสำรองรักษาสถานะทางการเงิน	-	-	1,800,000.00	-	-	1,358,267.00	1,800,000.00	1,358,267.00
สำนักงานเลขานุการ (ระดับบัณฑิตศึกษา)		32,300.00	75,000.00	113,400.00	19,900.00	18,640.00	-	164,340.00	94,900.00
72	6620904234:ค่าตอบแทนการปฏิบัติงานนอกเวลาราชการ	5,400.00	-	5,400.00	-	5,690.00	-	16,490.00	-
73	6620904235:ค่าตอบแทนพนักงานขับรถ	1,500.00	-	1,500.00	-	1,700.00	-	4,700.00	-
74	6620904236:ค่าเบี้ยประชุมคณะกรรมการ	3,000.00	-	3,000.00	5,500.00	3,000.00	-	9,000.00	5,500.00
75	6620904229:ค่าเบี้ยเลี้ยง ค่าเช่าที่พักและค่าพาหนะ	2,000.00	-	2,000.00	-	3,150.00	-	7,150.00	-
76	6620904230:ค่ารับรองและพิธีการ	1,500.00	-	1,500.00	-	1,700.00	-	4,700.00	-
77	6620904232:โครงการอบรมพัฒนาภาษาอังกฤษระดับบัณฑิตศึกษา	18,900.00	-	-	14,400.00	-	-	18,900.00	14,400.00
78	6620904237:โครงการปฐมนิเทศนิสิตใหม่	-	-	-	-	3,400.00	-	3,400.00	-
79	6620904228:ทุนนำเสนองานวิชาการในต่างประเทศ จำนวน 4 ทุนๆละ 25,000 บาท	-	75,000.00	100,000.00	-	-	-	100,000.00	75,000.00
หลักสูตร ศศ.บ.การจัดการการท่องเที่ยวและบริการ		470,000.00	451,060.00	255,960.00	12,210.00	32,100.00	32,100.00	758,060.00	495,370.00
80	6620904248:ค่าเช่าอุปกรณ์และสื่อการเรียนการสอน	-	-	-	-	32,100.00	32,100.00	32,100.00	32,100.00
81	6620904239:โครงการเรียนรู้มารยาทการรับประทานอาหารแบบสากลและงานบริการของโรงแรมกับการนำเที่ยว	150,000.00	131,060.00	-	12,210.00	-	-	150,000.00	143,270.00

ที่	รหัสบ:รายการ	รายเดือน						ไตรมาส 3	
		เมษายน		พฤษภาคม		มิถุนายน		รวมทั้งสิ้น	
		แผน	เบิก	แผน	เบิก	แผน	เบิก	แผน	เบิก
82	6620904242:โครงการพัฒนาศักยภาพนิสิต หลักสูตร ศศ.บ.การจัดการการท่องเที่ยว	320,000.00	320,000.00	255,960.00	-	-	-	575,960.00	320,000.00
หลักสูตร ศศ.บ.การจัดการโรงแรมและบริการ		-	177,521.00	191,700.00	-	-	-	191,700.00	177,521.00
83	6620904249:วัสดุการศึกษา	-	112,621.00	100,000.00	-	-	-	100,000.00	112,621.00
84	6620904255:โครงการพัฒนาศักยภาพนิสิต หลักสูตร ศศ.บ.การจัดการโรงแรม	-	64,900.00	91,700.00	-	-	-	91,700.00	64,900.00
หลักสูตร ศศ.ม.การจัดการการท่องเที่ยวและการโรงแรม		-	-	10,000.00	-	-	-	10,000.00	-
85	6620904262:ค่าตอบแทนคณะกรรมการ	-	-	10,000.00	-	-	-	10,000.00	-
หลักสูตร ปร.ด.การจัดการการท่องเที่ยวและการโรงแรม		39,000.00	54,600.00	100,000.00	-	120,000.00	68,824.00	259,000.00	123,424.00
86	6620904268: ค่าตอบแทนคณะกรรมการ	39,000.00	39,000.00	80,000.00	-	50,000.00	-	169,000.00	39,000.00
87	6620904264:โครงการเสริมทักษะการ ดำเนินงานวิทยานิพนธ์	-	15,600.00	20,000.00	-	-	-	20,000.00	15,600.00
88	6620904267:โครงการสร้างเครือข่ายการวิจัย ของนิสิตปริญญาเอก ชั้นปีที่ 1-3	-	-	-	-	70,000.00	68,824.00	70,000.00	68,824.00